

MASTER PROPIO

# NUTRICIÓN CLÍNICA Y DIETÉTIC APLICADA



Curso 2024/2025



ACADEMIA

# ÍNDICE

**Fechas** 3

---

**Sobre el programa** 3

---

**Modalidad online** 5

---

**A quién va dirigido** 6

---

**Evaluación** 7

---

**Requisitos de admisión** 8

---

**Título y acreditación** 9

---

**Modalidad de matrícula y pago** 10

---



## FECHA

4 de octubre de 2024 - 15 de junio de 2025



## DURACIÓN

494 horas de clase + 70-100h de prácticas opcionales



## ONLINE

30 plazas - Fines de semana

## SOBRE EL PROGRAMA

Nuestra propuesta de máster aborda los diferentes ámbitos asistenciales y especializaciones que existen sobre Nutrición y Dietética, **profundiza de manera específica las diferentes áreas formativas** de la mano de un profesorado experimentado en cada una de las áreas.

Contamos con un grupo docente con amplia **experiencia clínica y en investigación en su sector**, aunando las facetas tanto teóricas como prácticas, lo que nos permite ofrecer un plan de estudios actualizado, pero que además se aplica y nace para ser aplicable en el día a día.

Una formación que permite **trasladar las novedades de cada área a un punto de vista práctico:**





En nuestra edición 24/25 incorporamos las mejoras de las cuatro ediciones anteriores, por lo que es un **programa con más cursos** que se adaptan a los temas más novedosos y demandados en consulta.

Además, el **programa de prácticas impartido en nuestro equipo** permitirá aplicar con el alumnado todos los conocimientos que hayamos visto en el aula y que pueda aplicarlo a su profesión de dietista o dietista-nutricionista, pudiéndolo trasladar a entrevistas y elaboración de planes personalizados con pacientes reales.

Por lo tanto, no se trata de un plan de estudios con un enfoque teórico, sino que permitirá formarse con una **formación actualizada, rigurosa y aplicable** hacia el mercado laboral.



# MODALIDAD ÚNICA

## Fechas

4 octubre 2024 -  
15 junio 2025

## Impartición

Viernes (16:00 a 20:00)  
Sábado (10:00 a 14:00 y  
16:00 a 20:00)  
Domingo (10:00 a 14:00)  
Aula virtual

## Precio

Precio: 3000€  
(con prácticas)  
y 2700€ (sin prácticas)

## El máster incluye

- Clases online
- Acceso a campus virtual
- Materiales y recursos profesionales
- Acreditación y diploma
- Tutorías
- TFM (Tribunal online)
- Prácticas 100h de practicum (Aptas solo para TSD y D-N)

## Novedades

Reordenación de los cursos para facilitar el TFM.  
Temario de digestivo y salud hormonal ampliado.





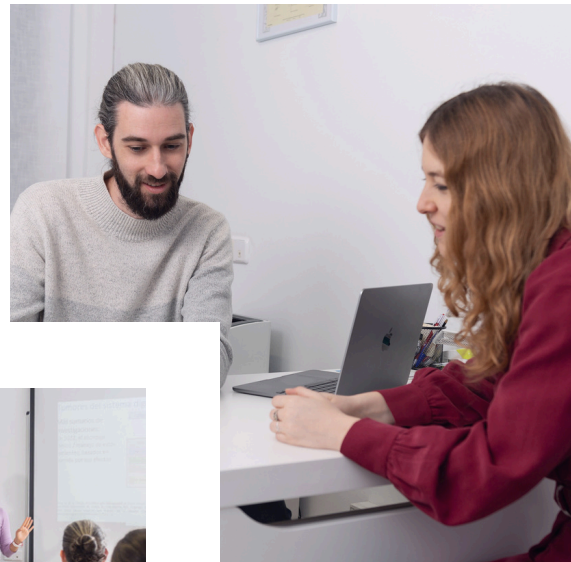

## A QUIEN VA DIRIGIDO

Tanto el programa de máster propio como cualquier de sus cursos de especialización van dirigidos a profesionales y estudiantes sanitarios que quieran profundizar desde el aspecto práctico en las áreas formativas.

El formato de cursos independientes, o pack de tres cursos está orientado a profesionales o estudiantes que ya tienen claro qué especialización buscan o en qué perfil de paciente necesitan especializarse.

Este máster está especialmente pensado para estudiantes que quieran iniciarse en la práctica clínica sin haber tenido experiencia previa en la profesión, dado que nuestro programa incluye prácticas tuteladas en nuestros Centros de Nutrición para poder iniciarse en la atención al paciente y aprender de profesionales experimentados.

Por ese motivo, el programa de prácticas solo es apto para titulados o estudiantes del Técnico Superior en Dietética o del Grado Universitario en Nutrición Humana y Dietética.

# EVALUACIÓN

A la finalización de cada uno de los cursos de especialización se llevará a cabo un examen que debe ser aprobado para poder obtener el diploma de superación de ese curso.

Si el examen no fuese aprobado únicamente se expedirá el diploma de asistencia, pero no el de superación de los estudios.

Cada matrícula de curso da derecho al alumnado a disponer de dos evaluaciones por edición:

- 1 Examen a la finalización del Curso
- 2 Recuperación en caso de suspenso

Para solicitar la obtención del título de Máster Propio en Nutrición Clínica y Dietética Aplicada será necesario:

- Aprobar 9 de los Cursos de Especialización.
- Aprobar el Trabajo fin de Máster.
- Superar el periodo de prácticas

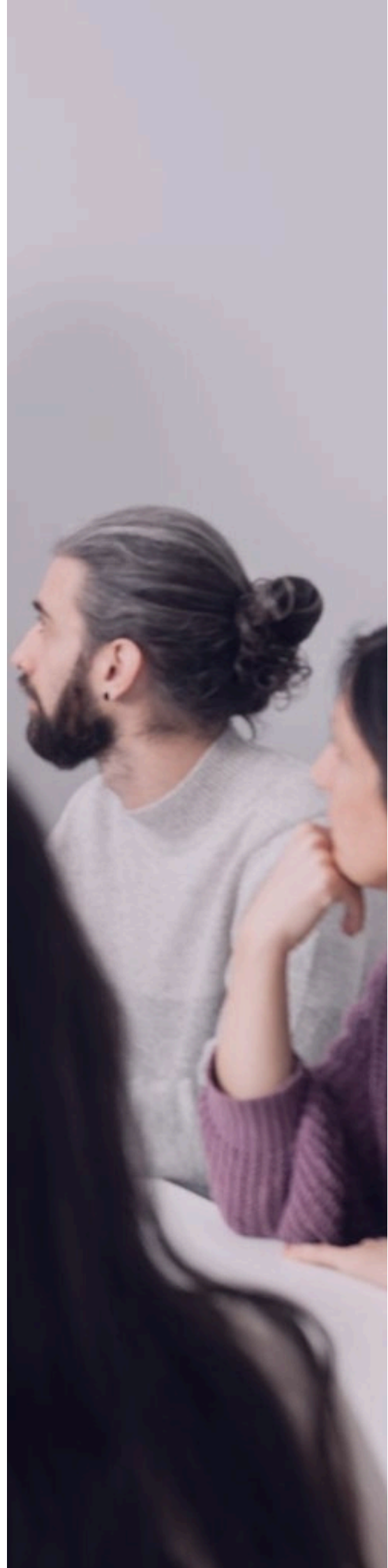

# REQUISITOS DE ADMISIÓN

Será requisito indispensable para acceder al programa de estudios tanto de Máster completo como de cualquiera de sus cursos, el estar en posesión de:

- Titulación sanitaria (u homólogos del área sanitaria)
- Ser estudiante de uno de esos títulos con al menos 180 créditos superados

A la hora de realizar la preinscripción se solicitará a las personas candidatas la documentación correspondiente:

- Estudios/créditos superados
- Currículum vitae
- Carta de motivación
- La Academia se reserva la opción de hacer entrevista personal para otorgar la admisión definitiva

Con los baremos de referencia para admisión del máster se seleccionará qué personas son admitidas en cada periodo. A la finalización de cada uno de los periodos de preinscripción se le comunicará a las personas admitidas si han sido o no seleccionadas.

- Las personas seleccionadas podrán realizar la matrícula una vez comunicada su admisión.
- Las personas que no hayan conseguido plaza optarán a la lista de espera.
- Aquellas personas que obtengan en la valoración de su solicitud una puntuación de menos de 4.5 puntos podrán optar a plaza en el último periodo si hubiera plazas libres





Se irán asignando plazas acorde a las diferentes fases de preinscripción, comunicando la admisión al programa de Máster en las siguientes fechas:

- Primera admisión: 30 de mayo de 2024
- Segunda admisión: 30 de junio de 2024
- Tercera admisión: 30 de julio de 2024
- Última asignación y último día de admisión: 8 de octubre (si quedan plazas disponibles)

Podrán acceder al periodo de prácticas únicamente aquellas personas:

- Estudiantes o profesionales del TSD o D-N

## TÍTULO Y ACREDITACIÓN

Cada uno de los cursos del programa del Máster en Nutrición Clínica y Dietética Aplicada ha presentado la solicitud de reconocimiento de Créditos de formación continuada de la Comunidad Valenciana. Durante el curso 23/24 se obtuvo una media de 8 créditos de formación continuada por curso.

La acreditación de la formación continuada es la valoración que un organismo externo hace de una actividad u organización, utilizando criterios o estándares previamente establecidos. La acreditación de formación continuada ha sido impulsada por la Ley 44/2003, de Ordenación de Profesiones Sanitarias (LOPS), atribuyéndole un efecto básico, ya que sólo pueden ser consideradas en la Carrera Profesional Sanitaria, las actividades de formación continuada que hubiesen sido acreditadas.

Los profesionales a los que está dirigida esta formación son los establecidos en los artículos 2 y 3 de la LOPS.

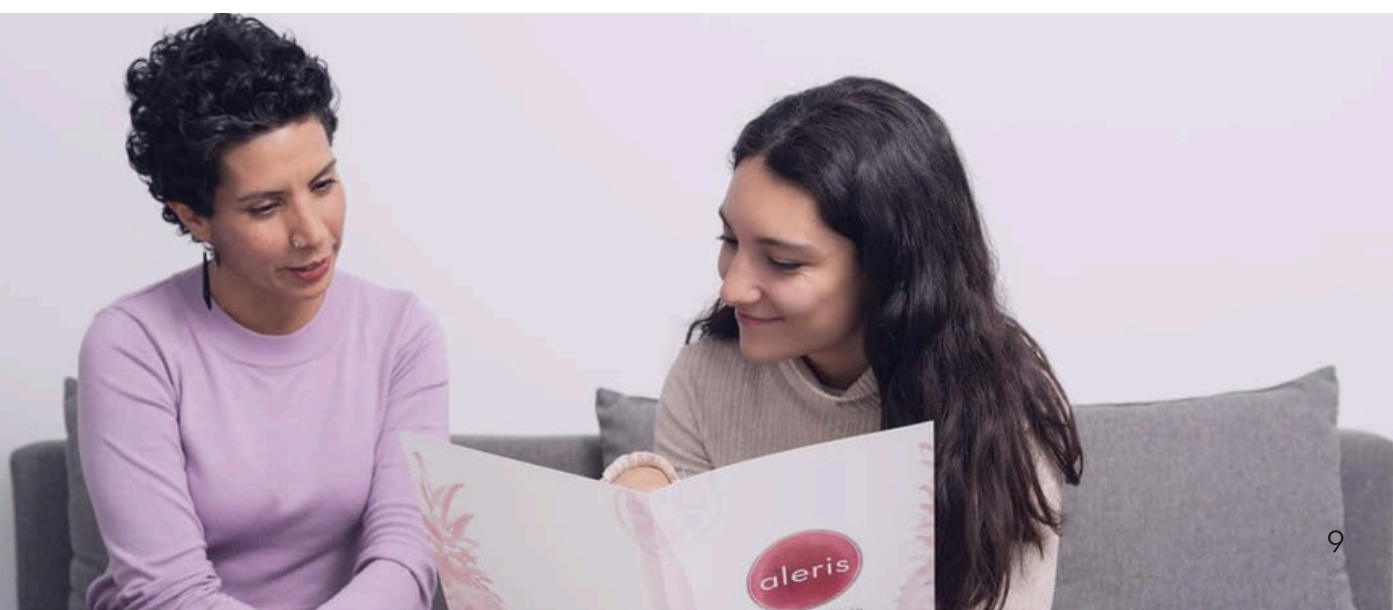

# PAGO Y MATRÍCULA

A la finalización de los estudios, se le expedirá al alumnado su diploma correspondiente acorde a la superación o no del programa:

- Diploma de asistencia (con el nº de créditos de formación continuada reconocidos)
- Diploma de superación (con el nº de créditos de formación continuada reconocidos)

## Para facilitar la matrícula del programa de máster completo

**Matrícula** de máster 150€ (a la reserva de plaza)

- Si eliges **pago único**: 2850€ (sin prácticas: 2550€)
- Si eliges **pago mensual**: Diez cuotas de 285€ (sin prácticas: 255€)
- Si eliges **pago trimestral**: Tres cuotas de 950€ (sin prácticas: 850€)

→ Agosto 2024

→ Noviembre - Diciembre 2024

→ Marzo 2025

## Descuentos y facilidades de pago:

Posibilidad de pago en dos plazos de cursos individuales y pack de 3 sin coste adicional (Contáctanos)



SOLICITA TU PLAZA EN EL MÁSTER



## Máster propio en Nutrición clínica y dietética aplicada

---

Contamos con un grupo docente con amplia experiencia clínica y en investigación en su sector, aunando las facetas tanto teóricas como prácticas, lo que nos permite ofrecer un plan de estudios actualizado, pero que además se aplica y nace para ser aplicable en el día a día.

---

